



GASTGEBERVERZEICHNIS 2023

Herzlich Willkommen in Lengerich!

SYMBOLERKLÄRUNG HOTELS & FERIENWOHNUNGEN

- | | |
|---|--|
|  Allergiker-Zimmer |  Nichtraucher-Zimmer |
|  Garten/Liegewiese |  Restaurant |
|  Hauseigener Parkplatz |  Tagungsraum |
|  Hunde nicht erlaubt |  Rollstuhlgerechte oder barrierefreie Unterkunft nach DIN 18025 |
|  Kinderspielplatz |  Waschmaschine |
|  Lift/Aufzug |  WLAN |

SYMBOLERKLÄRUNG CAMPINGPLÄTZE

- | | |
|--|--|
|  Angeln |  Kinderspielplatz |
|  Badesee |  Sauna |
|  Behindertengerechte Sanitäranlagen |  Waschmaschinen |
|  Grillmöglichkeit |  WLAN |

**SIE HABEN NOCH FRAGEN?
WIR BERATEN SIE GERNE!**

Tourist-Information Lengerich | Rathausplatz 1 | 49525 Lengerich | Tel.: +49 (0) 5481 / 33 9110
Fax: +49 (0) 5481 / 33 9119 | tourist-information@lengerich.de | www.lengerich.de

ZIMMERTYP ANZAHL PREIS/ZIMMER* SANITÄRE AUSST.

HOTEL „ZUR MÜHLE“ ***S



Tecklenburger Straße 29
49525 Lengerich
Tel.: 0 54 81/944 70
Fax: 0 54 81/944 717
info@lengerich-hotel.de
www.lengerich-hotel.de



Einzelzimmer	6	77,00 €	H
Doppelzimmer	25	110,00 €	H
Dreibettzimmer	3	140,00 €	H

Zuschlag Halbpension: 18,00 € pro Person

LAGE: Zentrumsnah; direkte Anbindung an Wander- und Radwanderwege

ÖFFNUNGSZEITEN: ganzjährig



HINTERDING HOTEL-RESTAURANT



Bahnhofstraße 72
49525 Lengerich
Tel.: 0 54 81/94 24 0
Fax: 0 54 81/94 24 20
mail@hinterding-lengerich.de
www.hinterding-lengerich.de

Einzelzimmer	5	79,00 €	I
Doppelzimmer	5	128,00 €	I

LAGE: Zentrumsnah



GASTHOF PRIGGE / AKADEMIE TALAUE



Brochterbecker Straße 60
49525 Lengerich
Tel.: 0 54 82/96 06
mail@gasthof-prigge.de
www.gasthof-prigge.de

Einzelzimmer	7	72,00 €	Y
Zweibettzimmer	3	98,00 €	Y
Doppelzimmer	8	110,00 €	Y
Familienzimmer *	1	150,00 €	Y

Zuschlag Halbpension: 15,00 € pro Person

LAGE: Ländlich; direkte Anbindung an Wander- und Radwanderwege

ÖFFNUNGSZEITEN: Auslastungsabhängig, auf Anfrage

* Eltern mit 2 Kindern, Doppelbett und Etagenbett



HOTEL-CAFÉ MAXX



Bahnhofstraße 27
49525 Lengerich
Tel.: 0 54 81/903 960
Fax: 0 54 81/903 960
hotel-cafe-maxx@web.de
www.hotel-cafe-maxx.de



Einzelzimmer	14	69,00 €	H
Doppelzimmer	10	95,00 €	H
WG-Zimmer ohne Frühstück	15	55,00 €	E

Frühstücksbuffet: 12,00 € pro Person

LAGE: Stadtzentrum

ÖFFNUNGSZEITEN: Die Rezeption hat täglich von 7.00 Uhr bis 21.00 Uhr geöffnet, Frühstücksbeginn (auf Wunsch) ab 6.00 Uhr



LANDGASTHOF STROTHMANN



Wechter Mark 15
49525 Lengerich
Tel.: 0 54 82/12 11
Fax: 0 54 82/97 225
info@landgasthof-strothmann.de
www.landgasthof-strothmann.de

Einzelzimmer	2	56,50 €	H
Doppelzimmer	4	105,00 €	H

LAGE: Ländlich; direkte Anbindung an Radwanderwege

ÖFFNUNGSZEITEN: Restaurant auf Anfrage für Gruppen, Saalbetrieb



ZIMMERTYP ANZAHL PREIS/ZIMMER SANITÄRE AUSST.

BOARDINGHOUSE AM TEUTO



Tecklenburger Straße 24
49525 Lengerich
Telefon: 0 54 81/90 38 760
Telefax: 0 54 81/90 38 761
mail@boardinghouse-teuto.de
www.boardinghouse-teuto.de

Appartement

17

88,00 € (EZ)
108,00 € (DZ)

H

Zuschlag Frühstückstüte: 9,99 € pro Person
Hund pro Nacht: 15,00 €

LAGE: Zentrumsnah; direkte Anbindung an Wander- und Radwanderwege
ÖFFNUNGSZEITEN: Rezeption:
Mo-Fr 8.00-11.00 Uhr und 16.00-18.30 Uhr
Sa 9.00-10.30 Uhr und 15.00-18.00 Uhr
So 9.00-11.00 Uhr
24 Std. Check In



Wohnungsgröße in m ²	Anzahl Betten	Anzahl Zimmer	Anzahl Schlafräume	Bad DU/WC	Preis für 2 Personen pro Nacht in €	Preis für jede weitere Person pro Nacht in €	Kosten Endreinigung in €	Kosten Wäschepaket in €
---------------------------------	---------------	---------------	--------------------	-----------	-------------------------------------	--	--------------------------	-------------------------

FERIENWOHNUNG LIER



Aakämpe 57
49525 Lengerich
Tel.: 0 17 2/72 40 610
ferienwohnung-lier@web.de

65 m² 1 2 1 1 50,00 € -* 30,00 €** -

Ansprechpartner: Annika Lier

LAGE: Ländlich; direkte Anbindung an Wander- und Radwanderwege

* max. Belegung 2 Personen + 1 Kleinkind/Baby
** bei Haustier 40,00 €



FERIENWOHNUNG MEIER



Pommernstraße 14a
49525 Lengerich
Tel.: 01516/815 68 32
fw22.meier-lengerich@9ox.net
www.meier-lengerich.de

38 m² 2 2 1 1 230,00 €/Woche - 0,00 € 0,00 €

Ansprechpartner: Jörg Meier

LAGE: Zentrumsnah; direkte Anbindung an Wanderwege



FERIENWOHNUNG ROSE



Niederlengericher Damm 57
49525 Lengerich
Tel.: 0 54 81/37 223 oder 0151/18 438 457
Andreas-Rose@teutelnet.de
www.ferienwohnung-rose.jimdofree.com

75 m² 4-6 4 2 1* 50,00 € 4-6 Pers. 0,00 € 0,00 €
60,00 €

Ansprechpartner: Sigrid Rose

LAGE: Ländlich; direkte Anbindung an Wander- und Radwanderwege



* + Badewanne



FERIENWOHNUNGEN HAUS SCHOLLBRUCH



Talstr. 15
49525 Lengerich
Tel.: 0 54 81/305 50 13 oder 0177/55 37 517
haus-schollbruch@teutelnet.de
www.haus-schollbruch.de

33 m² 3 2 2 1 jeweils 15,00 € 0,00 € 0,00 €
23 m² 2 2 2 1 35,00 €* für 15,00 € 0,00 € 0,00 €
18 m² 1 1 1 1 1 Person 15,00 € 0,00 € 0,00 €

Ansprechpartner: Silke Hülsmann

LAGE: Ländlich; direkte Anbindung an Wanderwege

* Monatsmiete auf Anfrage



Wohnungsgröße in m ²	Anzahl Betten	Anzahl Zimmer	Anzahl Schlafräume	Bad DU/WC	Preis für 2 Personen pro Nacht in €	Preis für jede weitere Person pro Nacht in €	Kosten Endreinigung in €	Kosten Wäschepaket in €
---------------------------------	---------------	---------------	--------------------	-----------	-------------------------------------	--	--------------------------	-------------------------

FERIENWOHNUNG KISKER



Lienener Straße 126
49525 Lengerich
Tel.: 0 54 81/84 66 69
Fax: 0 54 81/40 25 913
hanne.kisker@gmail.com

70 m² | 5 | 2 | 2 | 1 | 40,00 € | 18,00 € | 0,00 € | 0,00 €

Ansprechpartner: Hanne Kisker

LAGE: Zentrumsnah



FERIENWOHNUNGEN SONNENSCHN

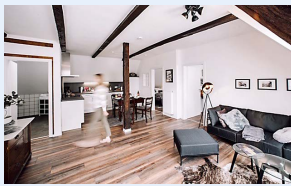

Bahnhofstraße 8
49525 Lengerich
Tel.: 0176/66 333 763 oder 0171/233 49 32
info@glindmeyer-immobilien.de
www.glindmeyer-immobilien.de
ferienwohnungen-sonnenschein-lengerich.business.site

85 m² | 4 | 3 | 2 | 1 | 95,00 €* | 25,00 € | 0,00 € | 0,00 €

Ansprechpartner: Kerstin Glindmeyer

LAGE: Stadtzentrum

* individuelles Angebot bei mehrwöchigen Aufenthalten



ZIMMERVERMIETUNG BECK



Windmühlenstr. 14
49525 Lengerich
Tel.: 0176/323 00 638
Fax: 0 54 81/997 61 41
mail@zimmer-beck.de
www.zimmer-beck.de

120 m² | 7 | 5 | 5 | 2 | 44,00 €* | 34,00 € | 0,00 € | 0,00 €

Ansprechpartner: Arendt Eskeldsen

LAGE: Zentrumsnah

* Preise gestaffelt. Ab 4 Nächten 6,00 € Abschlag je Nacht



ZIMMER AM RÖMER



Rathausplatz 3
49525 Lengerich
Tel.: 0 54 81/997 61 42
Fax: 0 54 81/997 61 41
Arendt.Eskeldsen@gmail.com
www.zimmer-am-roemer.de

60 m² | 3 | 4 | 3 | 1* | - | 34,00 €** | 0,00 € | 0,00 €

Ansprechpartner: Arendt Eskeldsen

LAGE: Stadtzentrum

**Preis pro Person 34,00 €, Ab 4 Nächten 6,00 € Abschlag je Nacht



Anzahl Stellplätze gesamt	Anzahl Stellplätze Wohnmobile	Anzahl Stellplätze Zelte	Übernachtungspreis pro Person pro Nacht in €	Stellgebühr für Auto mit Zelt, Wohnwagen- oder Wohnmobile in €	Stellgebühr für ein Kleinzelt (2-3 P.) in €
---------------------------	-------------------------------	--------------------------	--	--	---

CAMPINGPLATZ „AUF DEM SONNENHÜGEL“



Zur Sandgrube 40
49525 Lengerich
Tel.: 0 54 81/62 16
Fax: 0 54 81/84 58 29
info@sonnenhuegel-camping.de
www.sonnenhuegel-camping.de

230 | - | 30 | 4,50 € | 8,00 - 9,50 € | 5,00 €

Ansprechpartner: Karin Mielemeier

LAGE: Ländlich; direkte Anbindung an Wander- und Radwanderwege; günstige Anbindung zur Autobahn

