

Verwaltungsgliederungsplan der Stadt Lengerich

Stand: 15.04.2020

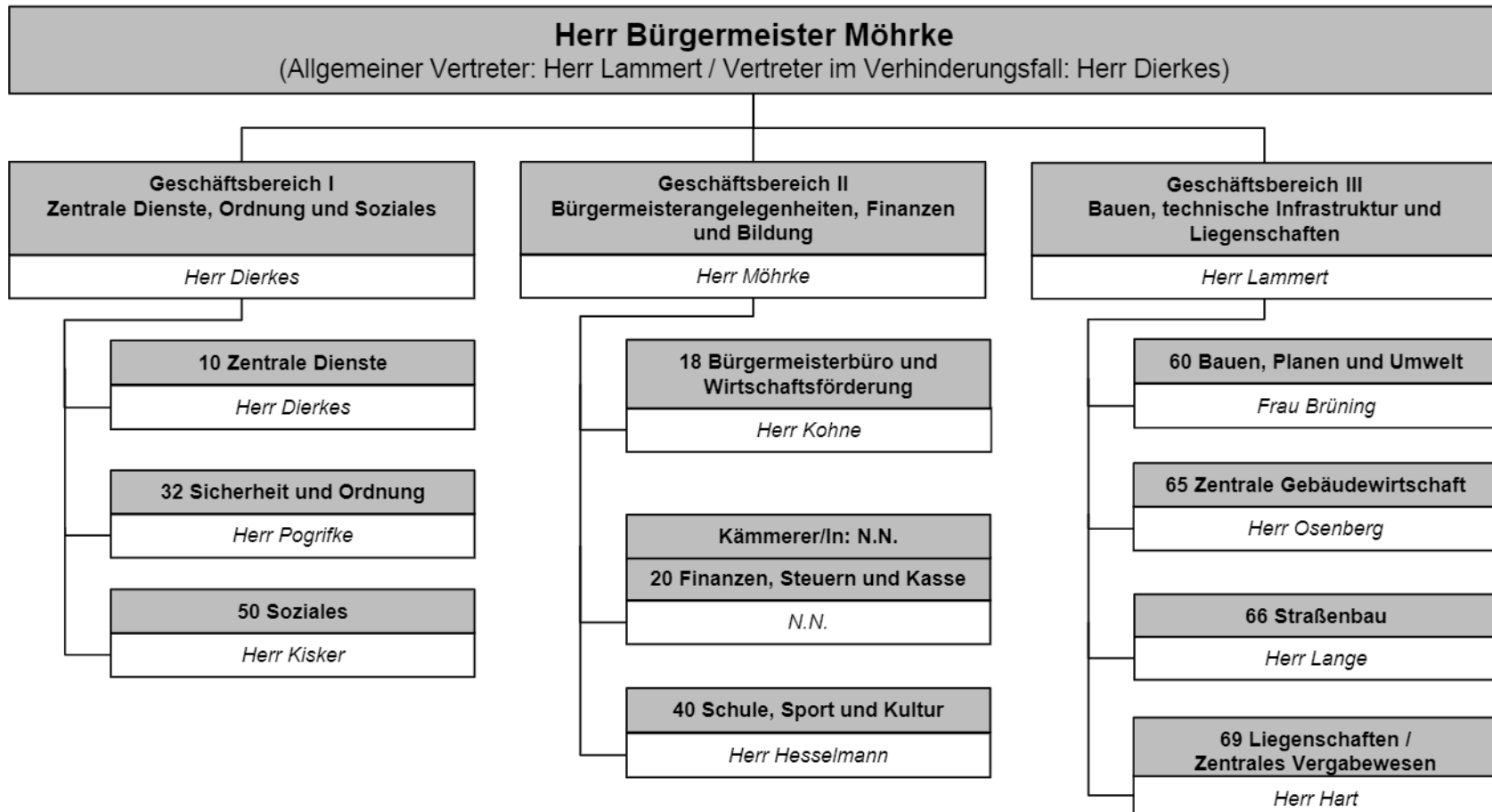

Verwaltungsvorstand
Bürgermeister Herr Möhrke Beigeordneter Herr Lammert Kämmerer/In N.N. Geschäftsbereichsleiter I Herr Dierkes Leiter Bürgermeisterbüro Herr Kohne

Gleichstellungs- und Integrationsbeauftragte*
Frau Balsmeier
Vertrauensperson für Schwerbehinderte*
Frau Meyer zu Tittingdorf
Gewässerschutzbeauftragter*
Herr Lürwer

Personalrat
Vorsitzender Herr Teepe

Lengericher Grundstücks- und Erschließungsgesellschaft mbH (LGE)
Vorsitzender der Gesellschafterversammlung: Herr Möhrke Geschäftsführer: Herr Lammert / N.N.

81 Stadtentwässerung
Betriebsleiter Herr Lammert
810 Kaufmännische Abteilung
Frau Voß
811 Technische Abteilung
Herr Lürwer

*Funktionsstellen sind direkt dem Bürgermeister zugeordnet.

